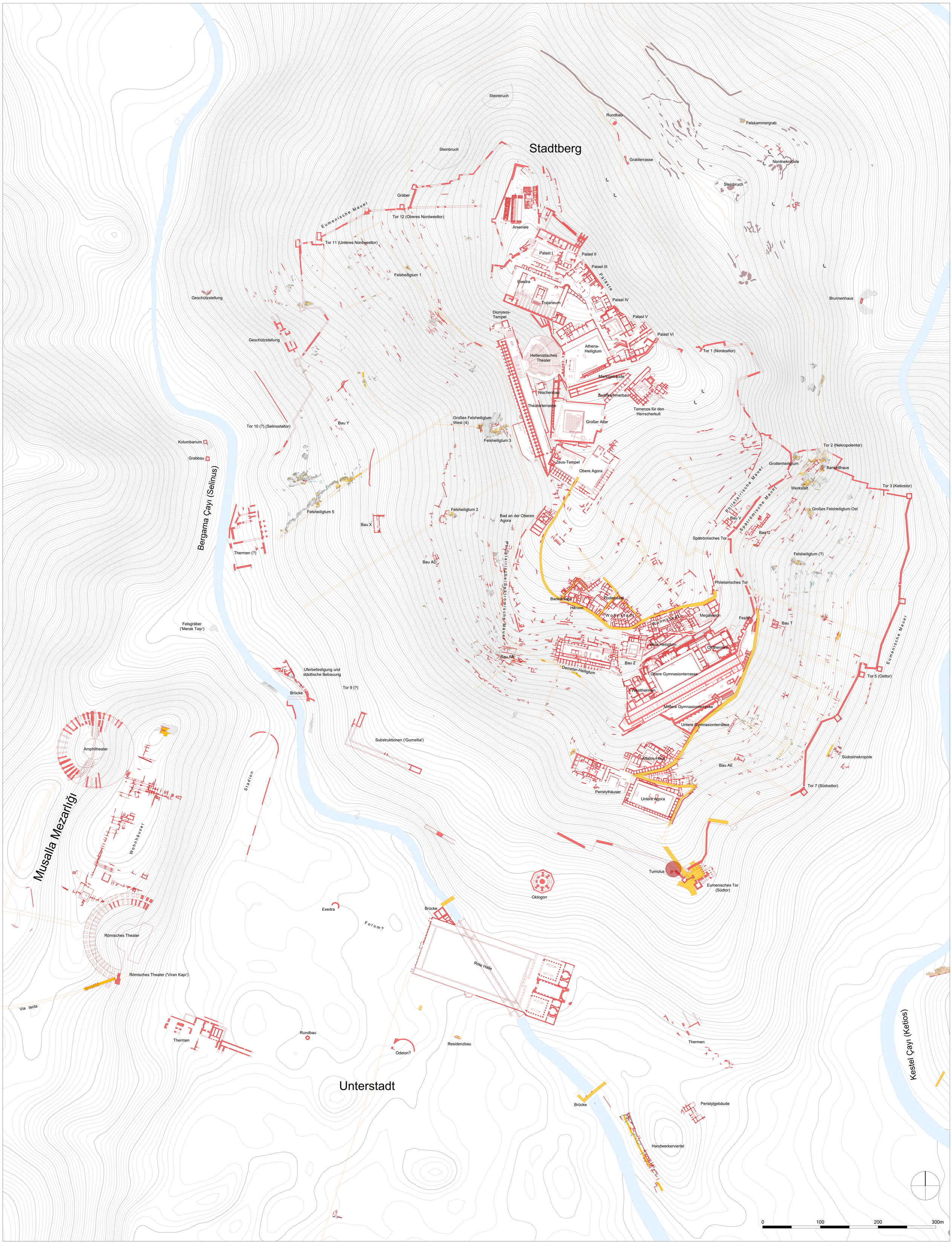

Archäologische Karte Pergamon 2025

Maßstab: 1 : 2.000 (DIN A0)

Pergamongrabung des Deutschen Archäologischen Instituts
Koordination und Gestaltung: V. Stappmanns

in Kooperation mit:
Museum Bergama
Hochschule Karlsruhe Technik und Wirtschaft
Karlsruher Institut für Technologie

Mauern antik: *Mauerkante nachgewiesen (durchgehende Linie), Mauerflucht verlängert/ Rekonstruktion (gestrichelte Linie)*

Fels: *Felsabarbeitung vertikal (durchgehende Linie), Felsabarbeitung horizontal (Schraffur braun), Laufhorizont mit antikem Belag (Schraffur gelb), Fels unbearbeitet (Schraffur grau)*

Straße: *Straßenverlauf nachgewiesen (durchgehende Linie), Straßenverlauf rekonstruiert (gestrichelte Linie), Straßenpflaster erhalten (Schraffur gelb)*

Bruchsteinmauer: *Mauerkante nachgewiesen (durchgehende Linie)*

Kanal: *Verlauf nachgewiesen (durchgehende Linie), Verlauf rekonstruiert (gestrichelte Linie)*

Steinbruch: *Steinbruch aus der "Berlet-Karte" übernommen (O. Berlet, in: A. Conze 1912/13)*

Grab: *Grabbefunde aus der "Berlet-Karte" übernommen (O. Berlet, in: A. Conze 1912/13)*