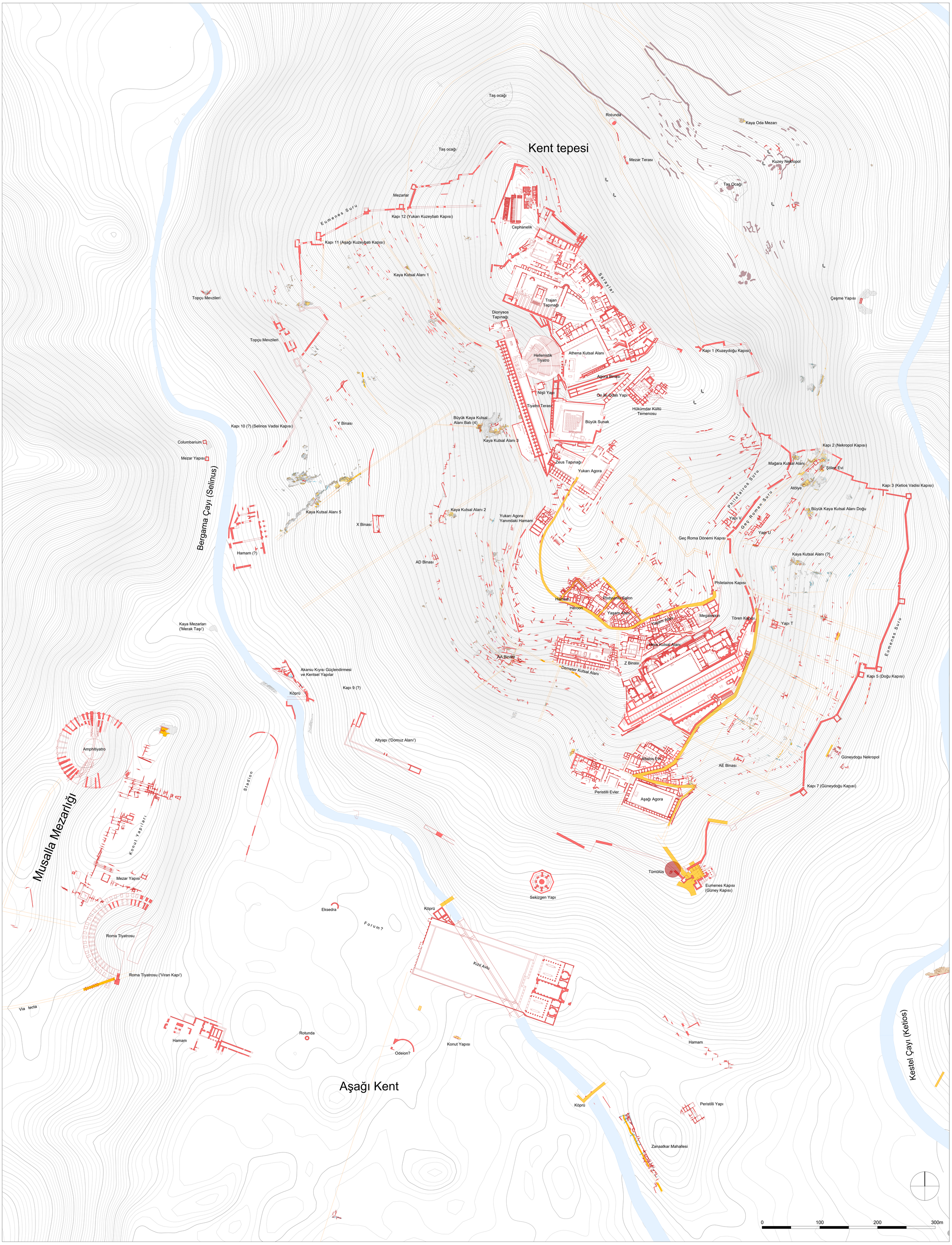


# Pergamon Arkeolojik Haritası 2025

Ölçek 1 : 2.000 (DIN A0)

*Alman Arkeoloji Enstitüsü - Pergamon Kazısı*
*Koordinasyon ve Tasarım: V. Stappmanns*

*İşbirliği yapılan kurumlar:*
*Bergama Müzesi*
*Karlsruhe Uygulamalı Bilimler Üniversitesi*
*Karlsruhe Teknoloji Enstitüsü*

**Antik duvar:** Tespit edilen duvar kenarları (düz çizgi), Varsayılan duvar izleri (kesikli çizgi)

**Kaya:** *Dikey işlenmiş kaya yüzeyi (düz çizgi), Yatay işlenmiş kaya yüzeyi (kahverengi taramalı), Antik döşemeli yürüme seviyesi (sarı taramalı), İşlenmemiş kaya yüzeyi (gri taramalı)*

**Yol:** *Tespit edilen yol hattı (düz çizgi). Varsayılan yol hattı (kesikli çizgi), Korunmuş yol döşemesi (taramalı)*

**Moloz taş duvar:** *Tespit edilen duvar kenarları (düz çizgi)*

**Kanal:** *Tespit edilen kanal hattı (düz çizgi), Varsayılan kanal hattı (kesikli çizgi)*

**Taş ocağı:** *Berlet Haritas'ından alınan taş ocağı (O. Berlet, A. Conze 1912/13 içinde)*

**Mezar:** *Berlet Haritas'ından alınan mezar kalıntıları (O. Berlet, A. Conze 1912/13 içinde)*